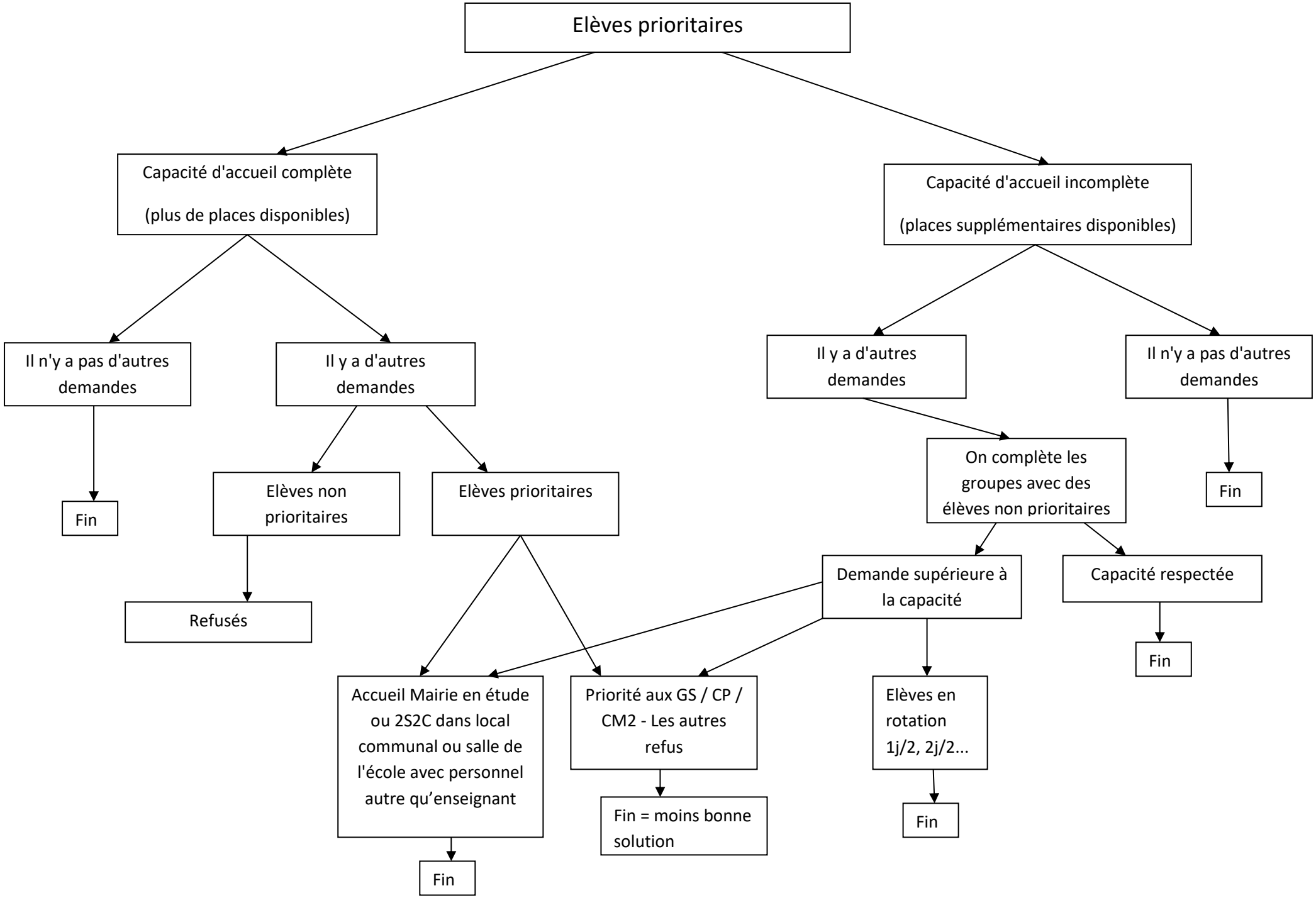
Elèves prioritaires
Capacité d'accueil complète
(plus de places disponibles)
Capacité d'accueil incomplète
(places supplémentaires disponibles)
Il n'y a pas d'autres demandes
Il y a d'autres demandes
Il y a d'autres demandes
Il n'y a pas d'autres demandes
Fin
Elèves non prioritaires
Elèves prioritaires
On complète les groupes avec des élèves non prioritaires
Fin
Refusés
Demande supérieure à la capacité
Capacité respectée
Fin
Accueil Mairie en étude ou 2S2C dans local communal ou salle de l'école avec personnel autre qu'enseignant
Priorité aux GS / CP / CM2 - Les autres refus
Elèves en rotation 1j/2, 2j/2...
Fin = moins bonne solution
Fin
Fin