



SAVOIE : 426 enseignants
du 1er degré répondent à un sondage
du SNUipp 73
sur la **réouverture des écoles**
à partir du 11 mai

Principaux enseignements :

- ⇒ Jamais un sondage n'a eu un retour aussi massif et rapide au SNUipp 73. Le besoin de **se faire entendre** est immense.
- ⇒ Cette date imposée du 11 mai est beaucoup trop **précipitée** et n'est pas du tout en phase avec la réalité de nos écoles savoyardes.
- ⇒ La confiance au sein de l'éducation nationale n'existe que dans les décrets ; **la réalité est toute autre.**
- ⇒ Les enseignants partagent l'avis du Conseil Scientifique sur la non réouverture des écoles avant les vacances d'été. **L'angoisse** est bien réelle.

Les sondés

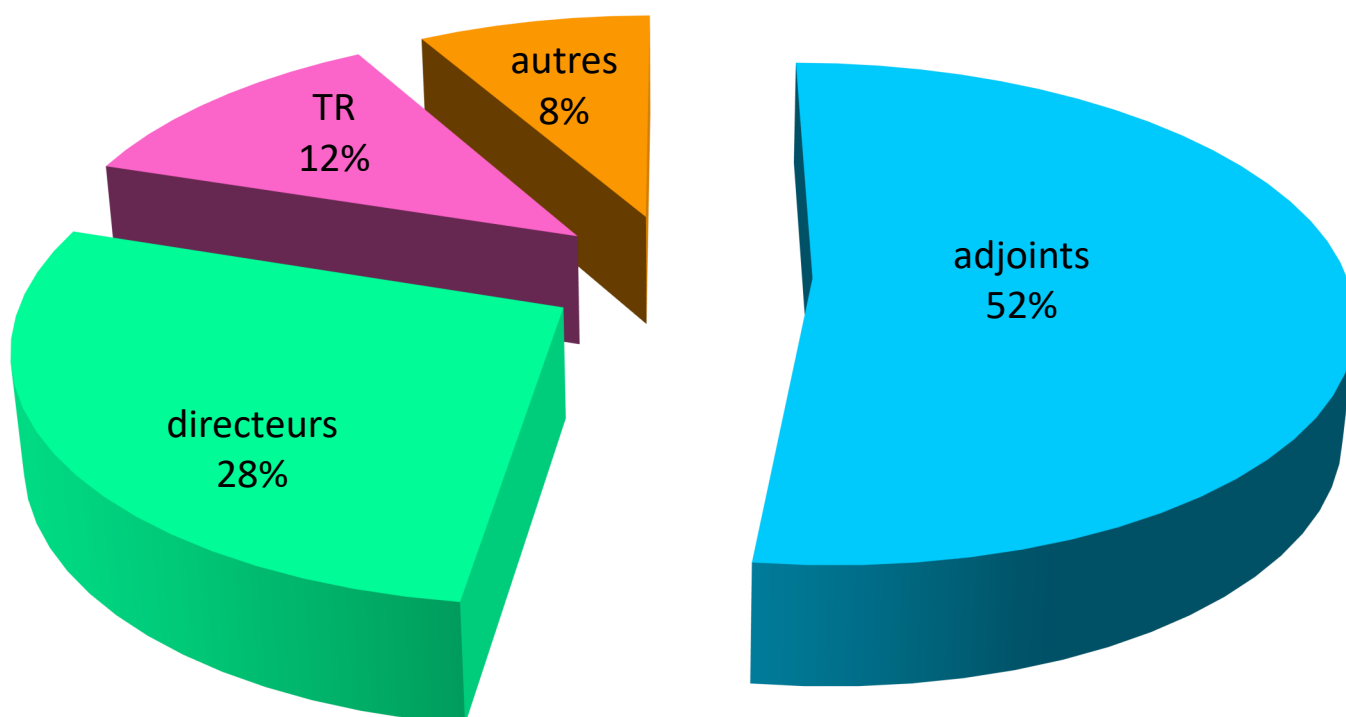

La réouverture des écoles avant la fin de l'année scolaire est une bonne chose.

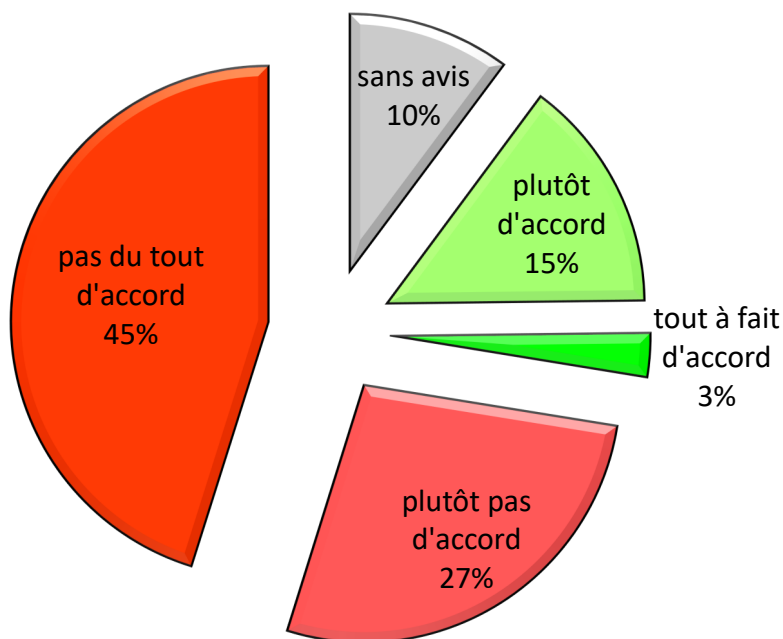

Les enseignants savoyards sont plus prudents que le gouvernement concernant cette réouverture même si la volonté de **retrouver les élèves en classe** est bien réelle.

La date du 11 mai est la bonne, ni trop tôt, ni trop tard.

86 % des enseignants **ne valident pas** cette date.

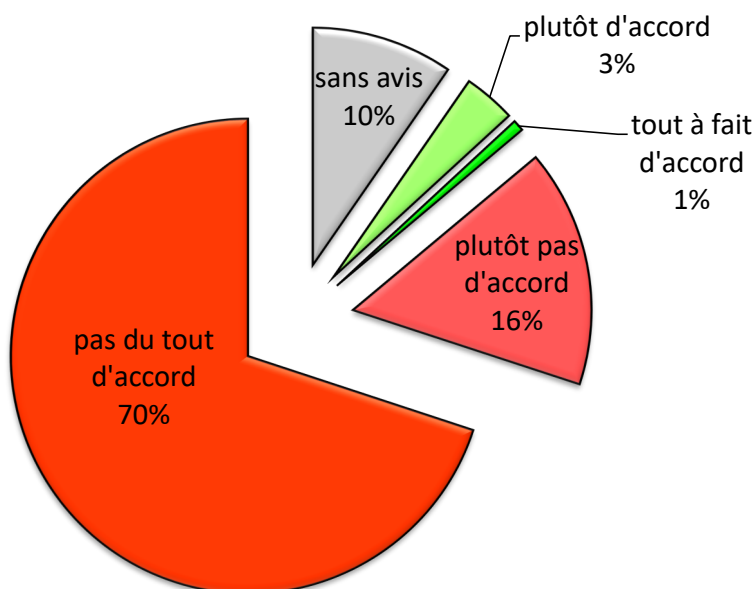

L'école aurait dû rouvrir plus tôt.

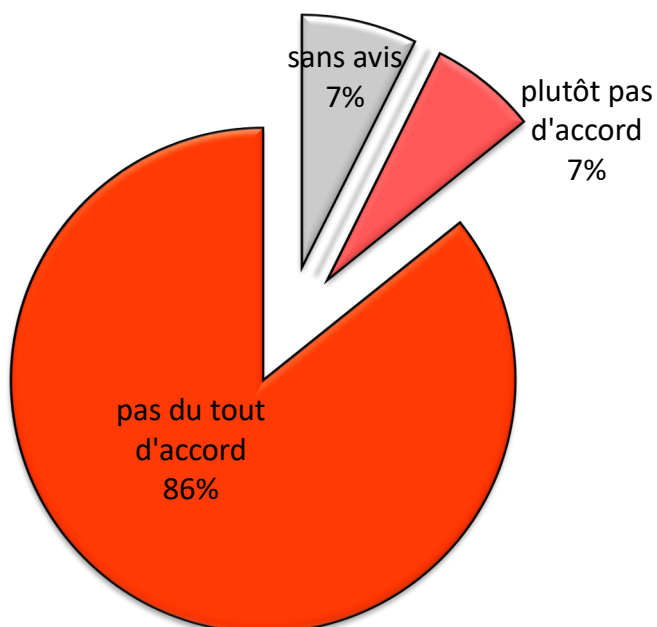

Cette date, établie à partir de **considérations économiques**, ne convainc pas les enseignants qui ne comprennent pas l'urgence sanitaire qu'il y avait à fermer les écoles le 16 mars et cette même urgence à les rouvrir en mai alors que **le virus est toujours bien présent !** D'autant plus, que les collèges et les lycées n'auront pas le même traitement.

L'école devrait rouvrir plus tard.

Les enseignants trouvent cette réouverture trop précipitée et 82 % la souhaiteraient **plus éloignée** du pic de l'épidémie.

Les arguments de la fracture scolaire ou des inégalités ne concerneraient-ils **que les enfants d'âge primaire !?**

La secrétaire nationale du SNUipp-FSU, Francette Popineau, l'avait **dénoncé** dès le lendemain de l'annonce de la réouverture des écoles par E.Macron, le 13 avril dernier.

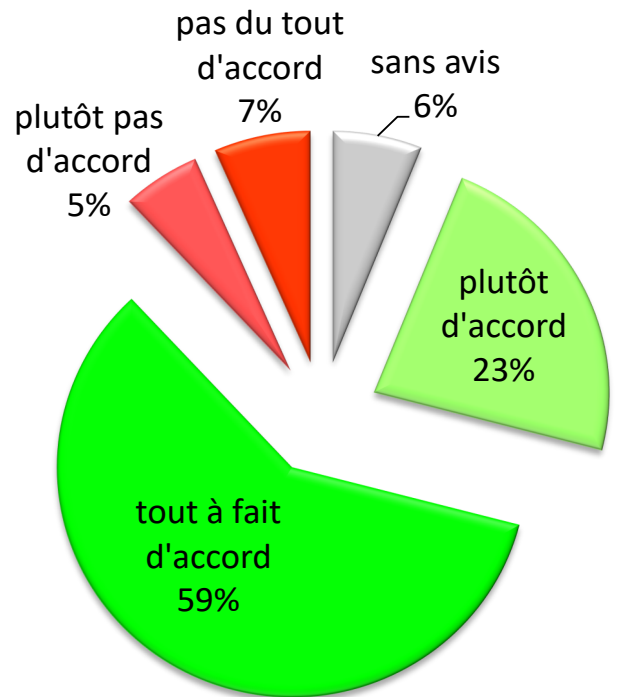

L'école ne devrait pas rouvrir avant les vacances d'été.

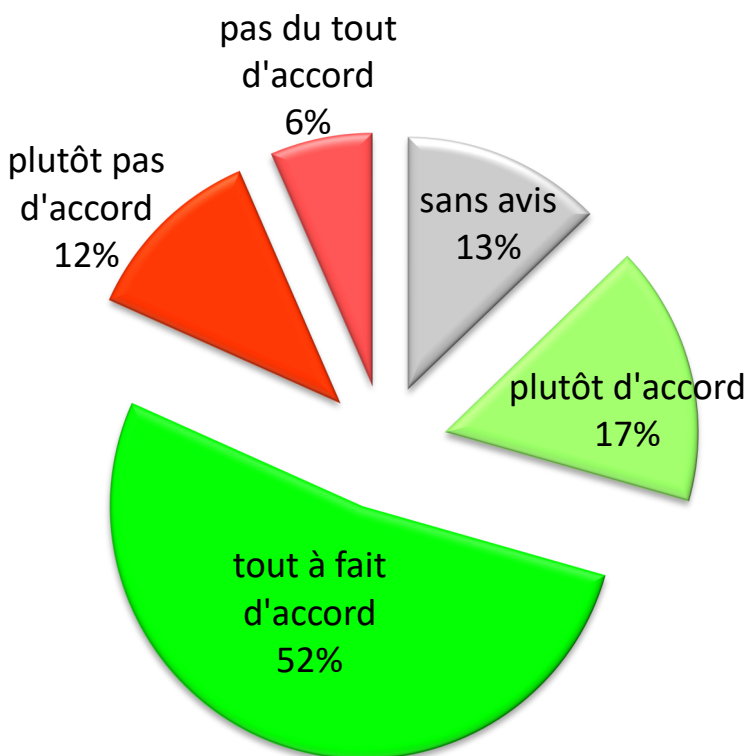

C'est le choix du Portugal, de l'Italie ou encore de l'Espagne qui veulent **se protéger** d'une 2ème vague épidémique. D'autres pays, comme l'Allemagne n'ont pas fait ce choix mais il est vrai que le Covid-19 y a été bien moins meurtrier qu'en France.

Les enseignants savoyards ne sont plus que 69 % à souhaiter une réouverture en septembre alors qu'ils étaient 82 % à la souhaiter avant les vacances d'été. Cette période de mai-juin aurait pu permettre **une meilleure préparation de la rentrée de septembre** où les enjeux éducatifs seront très forts. Cette précipitation ne le permet pas réellement et ce pari **est risqué** de la part du gouvernement.

Etes-vous satisfait de la façon dont l'éducation nationale a géré cette crise ?

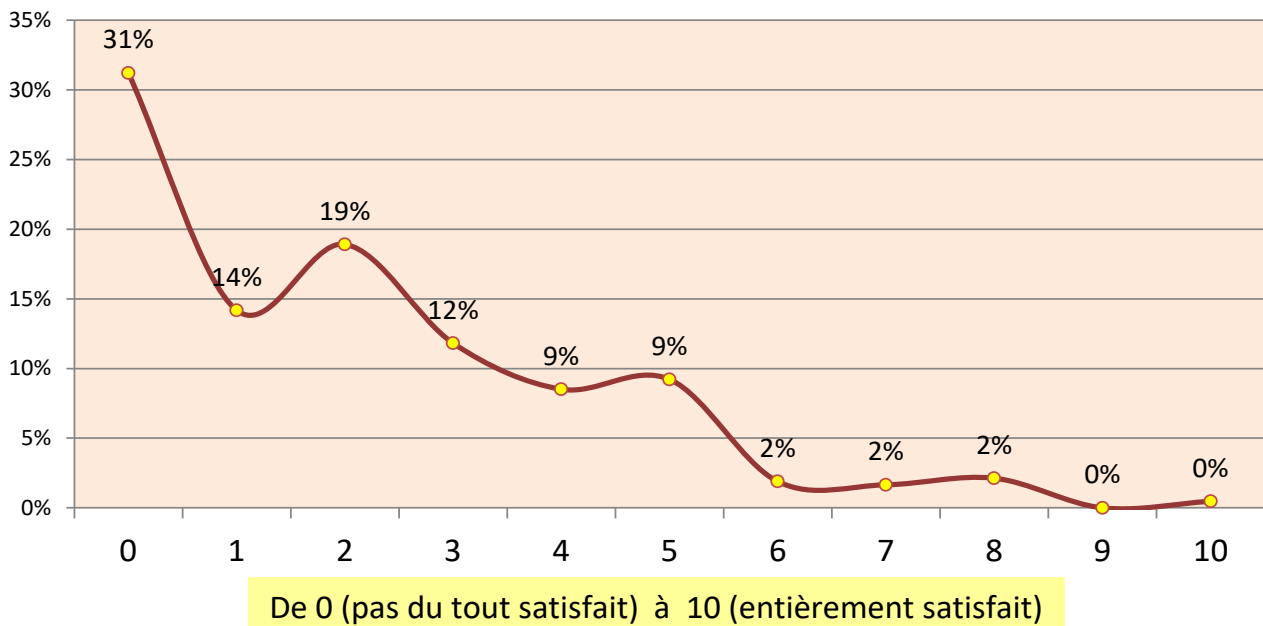

Le constat est sans appel. Les ordres et contre-ordres, l'improvisation, l'incohérence, l'absence de réponse et la pseudo consultation des organisations syndicales ont déboussolé les enseignants. Mais ils ne sont pas les seuls à le dire, la commission sénatoriale s'exprimant le 23 avril sur la reprise de l'école le 11 mai a pointé « **impréparation, manque de concertation, manque d'avis scientifique, ...** »

Une seule certitude : La réouverture des écoles ne se fera pas dans un climat de confiance et de sérénité. Ils sont près de **9 enseignants sur 10** à le penser et le dire !

Fidèle à ses valeurs et à ses engagements, le **SNUipp-FSU** continuera de porter haut et fort la paroles des enseignants.

Quel est votre état d'esprit avant de retourner en classe à partir du 11 mai ?

